

GRÁFICO 3.1. Diferencia entre ingresos y el PRCVD

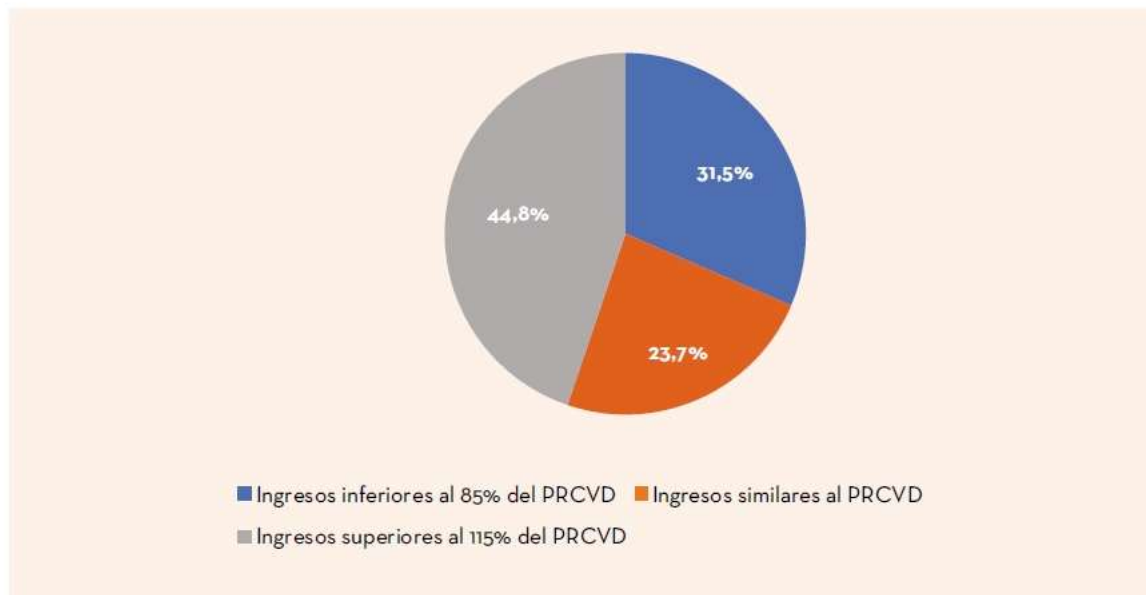

A partir de la aproximación a las necesidades reales de los hogares, el estudio “Análisis y Perspectivas. El coste de vida y las estrategias familiares para abordarlo” advierte que el 31,5% de los hogares en España (seis millones de familias) tienen unos ingresos muy por debajo de lo que necesitarían para vivir en condiciones de vida dignas - es decir que viven con ingresos inferiores al 85% de su presupuesto de referencia-.

Teniendo en cuenta el PRCVD, hay otro 23,7% de la población cuyos ingresos oscilan entre el 85% y el 115% de su presupuesto de referencia para unas condiciones de vida dignas. En el lado opuesto, el 44,8% de las familias cuentan con ingresos superiores al 115% de su PRCVD por lo que pueden vivir dignamente y satisfacer con holgura sus necesidades básicas.

En la tabla 2 se presenta el 85% del PRCVD en euros según diferentes tipologías de hogares, CCAA y según situación residencial. El montante incluye el aumento interanual del IPC a junio de 2022 (+10,2%).

| Tabla 2. Inferior al 85% del PRCVD | | Hogar unipersonal | Hogar monoparental con 2 niños (1 <3años y 1<12) | Hogar monoparental con 2 niños entre 3 y 12 años | Hogar monoparental con 2 jóvenes >13 (estudiando universidad) | Hogar pareja con 2 niños (1<3años y 1<12) | Hogar pareja con 2 niños entre 3 y 12 años | Hogar pareja con 2 jóvenes >13 (estudiando universidad) |
|------------------------------------|------------------|-------------------|--|--|---|---|--|---|
| 01 Andalucía | Pagando alquiler | 1.024 € | 1.826 € | 1.681 € | 2.094 € | 2.195 € | 2.050 € | 2.463 € |
| | Propiedad pagada | 757 € | 1.505 € | 1.361 € | 1.773 € | 1.821 € | 1.676 € | 2.089 € |
| 02 Aragón | Pagando alquiler | 1.028 € | 1.831 € | 1.687 € | 2.099 € | 2.201 € | 2.057 € | 2.469 € |
| | Propiedad pagada | 757 € | 1.505 € | 1.361 € | 1.773 € | 1.821 € | 1.676 € | 2.089 € |
| 03 Asturias, Principado de | Pagando alquiler | 1.080 € | 1.893 € | 1.749 € | 2.161 € | 2.273 € | 2.129 € | 2.541 € |
| | Propiedad pagada | 757 € | 1.505 € | 1.361 € | 1.773 € | 1.821 € | 1.676 € | 2.089 € |
| 04 Balears, Illes | Pagando alquiler | 1.127 € | 1.949 € | 1.805 € | 2.217 € | 2.339 € | 2.194 € | 2.607 € |
| | Propiedad pagada | 757 € | 1.505 € | 1.361 € | 1.773 € | 1.821 € | 1.676 € | 2.089 € |
| 05 Canarias | Pagando alquiler | 1.155 € | 1.983 € | 1.839 € | 2.251 € | 2.378 € | 2.234 € | 2.646 € |
| | Propiedad pagada | 757 € | 1.505 € | 1.361 € | 1.773 € | 1.821 € | 1.676 € | 2.089 € |
| 06 Cantabria | Pagando alquiler | 1.099 € | 1.916 € | 1.771 € | 2.184 € | 2.300 € | 2.155 € | 2.568 € |
| | Propiedad pagada | 757 € | 1.505 € | 1.361 € | 1.773 € | 1.821 € | 1.676 € | 2.089 € |
| 07 Castilla y León | Pagando alquiler | 977 € | 1.769 € | 1.625 € | 2.038 € | 2.129 € | 1.985 € | 2.397 € |
| | Propiedad pagada | 757 € | 1.505 € | 1.361 € | 1.773 € | 1.821 € | 1.676 € | 2.089 € |
| 08 Castilla - La Mancha | Pagando alquiler | 991 € | 1.786 € | 1.642 € | 2.054 € | 2.149 € | 2.004 € | 2.417 € |
| | Propiedad pagada | 757 € | 1.505 € | 1.361 € | 1.773 € | 1.821 € | 1.676 € | 2.089 € |
| 09 Cataluña | Pagando alquiler | 1.164 € | 1.994 € | 1.850 € | 2.262 € | 2.391 € | 2.247 € | 2.659 € |
| | Propiedad pagada | 757 € | 1.505 € | 1.361 € | 1.773 € | 1.821 € | 1.676 € | 2.089 € |
| 10 Comunitat Valenciana | Pagando alquiler | 1.010 € | 1.809 € | 1.664 € | 2.077 € | 2.175 € | 2.031 € | 2.443 € |
| | Propiedad pagada | 757 € | 1.505 € | 1.361 € | 1.773 € | 1.821 € | 1.676 € | 2.089 € |

| | | | | | | | | |
|---------------------------------------|------------------|---------|---------|---------|---------|---------|---------|---------|
| 11 Extremadura | Pagando alquiler | 972 € | 1.764 € | 1.619 € | 2.032 € | 2.122 € | 1.978 € | 2.391 € |
| | Propiedad pagada | 757 € | 1.505 € | 1.361 € | 1.773 € | 1.821 € | 1.676 € | 2.089 € |
| 12 Galicia | Pagando alquiler | 977 € | 1.769 € | 1.625 € | 2.038 € | 2.129 € | 1.985 € | 2.397 € |
| | Propiedad pagada | 757 € | 1.505 € | 1.361 € | 1.773 € | 1.821 € | 1.676 € | 2.089 € |
| 13 Madrid, Comunidad de | Pagando alquiler | 1.258 € | 2.107 € | 1.962 € | 2.375 € | 2.522 € | 2.378 € | 2.791 € |
| | Propiedad pagada | 757 € | 1.505 € | 1.361 € | 1.773 € | 1.821 € | 1.676 € | 2.089 € |
| 14 Murcia, Región de | Pagando alquiler | 1.019 € | 1.820 € | 1.676 € | 2.088 € | 2.188 € | 2.044 € | 2.456 € |
| | Propiedad pagada | 757 € | 1.505 € | 1.361 € | 1.773 € | 1.821 € | 1.676 € | 2.089 € |
| 15 Navarra, Comunidad Foral de | Pagando alquiler | 1.075 € | 1.888 € | 1.743 € | 2.156 € | 2.267 € | 2.122 € | 2.535 € |
| | Propiedad pagada | 757 € | 1.505 € | 1.361 € | 1.773 € | 1.821 € | 1.676 € | 2.089 € |
| 16 País Vasco | Pagando alquiler | 1.258 € | 2.107 € | 1.962 € | 2.375 € | 2.522 € | 2.378 € | 2.791 € |
| | Propiedad pagada | 757 € | 1.505 € | 1.361 € | 1.773 € | 1.821 € | 1.676 € | 2.089 € |
| 17 Rioja, La | Pagando alquiler | 1.014 € | 1.814 € | 1.670 € | 2.083 € | 2.181 € | 2.037 € | 2.450 € |
| | Propiedad pagada | 757 € | 1.505 € | 1.361 € | 1.773 € | 1.821 € | 1.676 € | 2.089 € |
| España | Pagando alquiler | 1.136 € | 1.961 € | 1.816 € | 2.229 € | 2.352 € | 2.208 € | 2.620 € |
| | Propiedad pagada | 757 € | 1.505 € | 1.361 € | 1.773 € | 1.821 € | 1.676 € | 2.089 € |

En el presente informe nos preocupan los hogares con graves dificultades para satisfacer sus necesidades básicas (el 31,5% del total de hogares en España), aquellos cuyos ingresos son inferiores al 85% de su PRCVD.